

Preços 2025

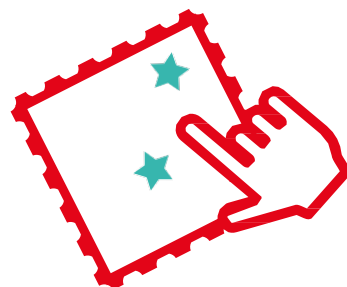

ctt

INFORMAÇÃO GERAL**PREÇOS BASE**

Preços aplicáveis a:

- Envios selados, franquizados ao balcão ou pré-pagos efetuados por qualquer pessoa singular ou coletiva.
- Envios efetuados por pessoa singular ou coletiva, no âmbito de um contrato formalizado (excetuando máquinas de franquiar), cujo volume de faturação, no ano civil anterior, não atingiu o valor mínimo* definido para o respetivo tipo de contrato.

PREÇOS DE QUANTIDADE

Preços aplicáveis a:

- Envios efetuados por pessoa singular ou coletiva, no âmbito de um contrato formalizado (excetuando máquinas de franquiar), cujo volume de faturação, no ano civil anterior, atingiu o valor mínimo* definido para o respetivo tipo de contrato.
- Envios franquizados com máquinas de franquiar.

Tipos de contrato:

- **Contrato de Serviços Postais a Crédito:**
 - Fatura com pagamento a 30 dias
 - Adesão ao Débito Direto Business to Business: desconto de 1% sobre o valor líquido da fatura
 - Condição: Faturação anual de 10.000€*
- **Contrato Pré-ativo:**
 - Pré-pagamento de serviços prestados
 - Condição: saldo inicial no valor mínimo de 500€ e carregamentos mínimos de 100€
 - Faturação anual superior a 2.500€*
- **Contrato Máquinas de Franquiar Digitais:**
 - Pré-pagamento de serviços prestados
 - Aplicável a máquinas de franquiar homologadas pelos CTT
- **Contrato de Pronto Pagamento:**
 - Pagamento no ato da subscrição/consumo
 - Condição: Faturação anual superior a 1.500€*

Nota: para novos contratos, é acordado com o cliente a aplicação de preços base ou preços de quantidade, em conformidade com as expetativas de volume de faturação anual.

* O valor mínimo de faturação é calculado com base nos preços de quantidade.

PREÇOS BASE

Correio Normal

Escalaões de peso	Preços		
	Normalizado (só documentos)	Não normalizado (só documentos)	Pacote postal (bens e documentos)
Até 20g	0,69€	1,08 €	1,47 €
> 20g-50g	1,08 €	1,40 €	1,47 €
>50g-100g	-	1,40 €	1,47 €
>100g-500g	-	-	2,17 €
>500g-2Kg	-	-	5,17 €

Correio Azul

Escalaões de peso	Preços		
	Normalizado (só documentos)	Não normalizado (só documentos)	Pacote postal (bens e documentos)
Até 20g	0,95 €	1,47 €	1,91€
> 20g-50g	1,47 €	1,78 €	1,91€
>50g-100g	-	1,78 €	1,91 €
>100g-500g	-	-	3,64 €
>500g-2Kg	-	-	7,29 €

Correio Registrado

Escalaões de peso	Preços	
	Documentos	Pacote postal (bens e documentos)
Até 20g	3,51 €	4,28 €
>20g-50g	3,69 €	4,28 €
>50g-100g	3,95 €	4,28 €
>100g-500g	-	5,04 €
>500g-2Kg	-	8,34 €

Correio Registrado Simples

Escalaões de peso	Preços	
	Documentos	Pacote postal (bens e documentos)
Até 20g	2,99 €	3,76 €
>20g-50g	3,12 €	3,76 €
>50g-100g	3,43 €	3,76 €

Valor Declarado

Escalaões	Preços
Até 500 €	4,27 €
Mais de 500 € a 1000 €	8,05 €
Mais de 1000 € a 2 500 €	20,25 €
Mais de 2 500 € a 5 000 €	40,95 €

Correio Verde (Pré-Pagos)

Formatos		Preços
Envelopes	Formato XS/DL (110x220 mm)	1,40 €
	Formato S/C5 (162x229 mm)	1,85 €
	Formato M/C4 (229x324 mm)	3,60 €
Saquetas almofadadas	Formato S (115x215 mm)	3,27 €
	Formato M (175x265 mm)	4,25 €
	Formato L (235x340 mm)	6,49 €
Caixas de cartão	Formato M (150x130x30 mm)	4,03 €
	Formato L (310x220x50 mm)	6,32 €
	Formato T - Prisma triangular (695x68 mm)	6,43 €
Etiqueta de reutilização (310x220 mm) para caixa Formato L		6,20 €

PREÇOS DE QUANTIDADE

Correio Normal

Escalaões de peso	Preços		
	Normalizado (só documentos)	Não normalizado (só documentos)	Pacote postal (bens e documentos)
Até 20g	0,56 €	0,86 €	1,05 €
> 20g-50g	0,86 €	0,89 €	1,05 €
>50g-100g	-	0,89 €	1,05 €
>100g-500g	-	-	1,78 €
>500g-2Kg	-	-	4,09 €

Correio Azul

Escalaões de peso	Preços		
	Normalizado (só documentos)	Não normalizado (só documentos)	Pacote postal (bens e documentos)
Até 20g	0,73 €	1,08 €	1,56 €
> 20g-50g	1,08 €	1,32 €	1,56 €
>50g-100g	-	1,32 €	1,56 €
>100g-500g	-	-	2,92 €
>500g-2Kg	-	-	5,85 €

Correio Registrado

Escalaões de peso	Preços	
	Documentos	Pacote postal (bens e documentos)
Até 20g	2,51 €	3,27 €
>20g-50g	2,70 €	3,27 €
>50g-100g	2,91 €	3,27 €
>100g-500g	-	3,80 €
>500g-2Kg	-	6,05 €

Correio Registrado Simples

Escalaões de peso	Preços	
	Documentos	Pacote postal (bens e documentos)
Até 20g	2,11 €	2,67 €
>20g-50g	2,22 €	2,67 €
>50g-100g	2,42 €	2,67 €

Valor Declarado

Escalaões	Preços
Até 500 €	4,27 €
Mais de 500 € a 1000 €	8,05 €
Mais de 1000 € a 2 500 €	20,25 €
Mais de 2 500 € a 5 000 €	40,95 €

Correio Verde (Pré-Pagos)

Formatos		Preços
Envelopes	Formato XS/DL (110x220 mm)	1,40 €
	Formato S/C5 (162x229 mm)	1,85 €
	Formato M/C4 (229x324 mm)	3,60 €
Saquetas almofadadas	Formato S (115x215 mm)	3,27 €
	Formato M (175x265 mm)	4,25 €
	Formato L (235x340 mm)	6,49 €
Caixas de cartão	Formato M (150x130x30 mm)	4,03 €
	Formato L (310x220x50 mm)	6,32 €
	Formato T - Prisma triangular (695x68 mm)	6,43 €
Etiqueta de reutilização (310x220 mm) Para caixa Formato L		6,20 €

SERVIÇO NACIONAL

Correio Normal (a)

Escalaões de peso	Preços	
	Normalizado	Não normalizado
Envios com destino Zona A		
Até 20g	0,413 €	0,656 €
>20g-50g	0,656 €	0,890€
Envios com destino Zona B		
Até 20g	0,522 €	0,812 €
>20g-50g	0,812 €	0,890 €

Zona A - destinos das cidades de Lisboa e Porto e respetivas coroas urbanas (detalhado em anexo)

Zona B - restantes destinos não incluídos na Zona A

(a) Requisitos de aplicação dos preços:

- Volume mínimo: 10 000 objetos/mês.
- Entrega obrigatória nos centros de correio empresarial de Lisboa (Cabo Ruivo), Porto (Maia) e Coimbra (Taveiro) com entregas programadas para quantidades superiores a 250.000 objetos;
- Aplicável a entrega de cartas, excluindo-se os pacotes postais;
- Pré-tratamento:
 - i) Separação e identificação dos envios por escalaão de peso e formato
 - ii) Separação e identificação obrigatória por zonas (Zona A e Zona B) - conforme regras de rotulagem e acondicionamento disponíveis em www.ctt.pt
 - iii) Objetos faceados e ordenados por CP4, arrumados em cassetes e contentorizados conforme as regras de rotulagem e acondicionamento disponíveis em www.ctt.pt
 - iv) As remessas acima de 50.000 objetos devem ser agregadas por regiões de encaminhamento disponíveis em www.ctt.pt
- Os objetos não identificados por Zona A (33) e/ou B (34) na Guia Multiprodutos ou não separados nem identificados no rótulo, consideram-se não elegíveis para a aplicação dos preços de correio de quantidade especiais, ou seja, aplicam-se os preços de quantidade do correio normal;
- Aos objetos não normalizados destes escalaões de peso aplica-se o preço do escalaão seguinte. No caso de objetos de 50g com formato não normalizado, aplica-se a tarifa do correio normal, escalaão 50g-100g;
- Não é aplicável a contratos de máquinas de franquiar e de pré-ativo.

SERVIÇO INTERNACIONAL

Business Mail (a)

Zonas	Preços
Europa (sem Espanha)	0,60 €/obj. + 11,60 €/Kg
Espanha	0,60 €/obj. + 8,50 €/Kg
Resto do Mundo	0,29 €/obj. + 28,50 €/Kg

(a) Requisitos:

- Entrega nos centros de correio empresarial de Lisboa (Cabo Ruivo), Porto (Maia) e Coimbra (Taveiro).
- Aplicável apenas a envios normalizados, com peso máximo até 50 gramas.
- Volume mínimo: 5 000 objetos/mês.
- Pré-tratamento:
 - i) separação por zona de taxação;
 - ii) objetos faceados e arrumados em cassetes.

Contratos de Serviços postais a crédito, pré-ativo e pronto pagamento

Correio Normal	
Quantidade mensal de objetos expedidos	Desconto
De 0 a 299.999	0,00%
De 300.000 a 449.999	0,50%
De 450.000 a 649.999	1,50%
De 650.000 a 899.999	2,70%
De 900.000 a 1.199.999	6,00%
De 1.200.000 a 1.499.999	8,50%
Igual ou superior a 1.500.000	9,50%

Correio Azul	
Quantidade mensal de objetos expedidos	Desconto
De 0 a 1.249	0,00%
De 1.250 a 3.299	2,00%
De 3.300 a 16.499	3,00%
De 16.500 a 81.999	4,00%
De 82.000 a 164.999	5,00%
De 165.000 a 329.999	6,00%
Igual ou superior a 330.000	7,50%

Condições de aplicação:

- As tabelas de desconto são de aplicação progressiva, i.e., a taxa de desconto correspondente a cada escalão aplica-se à quantidade de envios nesse escalão. A título de exemplo, para um cliente com uma quantidade mensal de objetos enquadrável no terceiro escalão da tabela de descontos:
 - Aos primeiros objetos (os do primeiro escalão) não se aplica desconto;
 - Sobre os objetos seguintes (limite superior do segundo deduzido do limite superior do primeiro escalão) aplica-se o desconto correspondente ao segundo escalão;
 - Sobre os restantes (número de objetos enviados deduzido do limite superior do segundo escalão) aplica-se o desconto correspondente ao terceiro escalão.
- Na modalidade de serviços postais a crédito, a aplicação de descontos está condicionada à inexistência de faturas vencidas e não pagas.
- Descontos aplicáveis por remetente

Descontos adicionais de leitura automática (aplicáveis a correio entregue em Balcões de Correio Empresarial e a RSF)

	Sem CBC *	Com CBC *
Nº de objetos mensais	Taxa de leitura automática do endereço alfa numérico >= 75%	Taxa de leitura automática de CBC* com informação completa >= 85%
Igual ou superior a 200.000	3,00%	4,00%

* CBC - Código de barras de cliente com informação completa (informação *full*) de acordo com o [Manual de Endereçamento CTT](#)

Os descontos adicionais de leitura automática aplicam-se aos produtos Correio Normal Nacional e Correio Azul Nacional, não acumulando as quantidades dos respetivos produtos (quantidade por produto).

Condição de Aplicação:

Para concorrer ao desconto adicional de CBC as expedições têm de cumprir:

- Entrega obrigatória nos centros de correio empresarial de Lisboa (Cabo Ruivo), Porto (Maia) e Coimbra (Taveiro)
- Aplicável a objetos até às 350g, excluindo-se os pacotes postais;
- Pré-tratamento.

Contratos de Serviços postais a crédito, pré-ativo e pronto pagamento

Correio Registrado	
Quantidade mensal de objetos expedidos	Desconto
De 0 a 109.999	0,00%
De 110.000 a 329.999	0,65%
De 330.000 a 829.999	0,75%
De 830.000 a 2.199.999	1,00%
Igual ou superior a 2.200.000	1,25%

Desconto adicional de produção própria de código de barras Track&Trace: 0,25%

Condições de aplicação:

- As tabelas de desconto são de aplicação progressiva, i.e., a taxa de desconto correspondente a cada escalão aplica-se à expedição de envios nesse escalão. A título de exemplo, para um cliente com uma quantidade mensal de objetos enquadrável no terceiro escalão da tabela de descontos:
 - Aos primeiros objetos (os do primeiro escalão) não se aplica desconto;
 - Sobre os objetos seguintes (limite superior do segundo deduzido do limite superior do primeiro escalão) aplica-se o desconto correspondente ao segundo escalão;
 - Sobre os restantes (número de objetos enviados deduzido do limite superior do segundo escalão) aplica-se o desconto correspondente ao terceiro escalão.
- Na modalidade de serviços postais a crédito, a aplicação de descontos está condicionada à inexistência de faturas vencidas e não pagas.
- Descontos aplicáveis por remetente.

Máquinas de Franquiar Digitais

Escalões (valor de consumo mensal por máquina)	Desconto
De 500 € a 9 999,99 €	3,25%
De 10 000 € a 49 999,99 €	3,75%
Igual ou superior a 50 000 €	4,25%

Descontos a aplicar por consumo total de máquina de franquiar, que incide sobre todos os produtos franquizados neste tipo de máquina. Os produtos admissíveis nesta forma de franquia no âmbito Nacional são: Correio Normal, Correio Azul, Correio Registrado, Livros e Direct Mail.

Correio Verde (Pré-Pagos)

Escalões (nº de objetos)	Desconto
De 100 a 249	1,50%
De 250 a 499	2,50%
De 500 a 1999	5,00%
De 2000 a 4999	7,50%
Igual ou superior a 5000	10,00%

Nota: Descontos de quantidade a atribuir por aquisição/compra. Não acumulável nacional e internacional.

SERVIÇO NACIONAL

Correio Normal em Quantidade	
Quantidade mensal de objetos expedidos	Desconto
De 0 a 299.999	0,00%
De 300.000 a 449.999	0,50%
De 450.000 a 649.999	1,50%
De 650.000 a 899.999	2,70%
De 900.000 a 1.199.999	6,00%
De 1.200.000 a 1.499.999	8,50%
Igual ou superior a 1.500.000	9,50%

Condições de aplicação:

- As tabelas de desconto são de aplicação progressiva, i.e., a taxa de desconto correspondente a cada escalão aplica-se à quantidade de envios nesse escalão. A título de exemplo, para um cliente com uma quantidade mensal de objetos enquadrável no terceiro escalão da tabela de descontos:
 - Aos primeiros objetos (os do primeiro escalão) não se aplica desconto;
 - Sobre os objetos seguintes (limite superior do segundo deduzido do limite superior do primeiro escalão) aplica-se o desconto correspondente ao segundo escalão;
 - Sobre os restantes (número de objetos enviados deduzido do limite superior do segundo escalão) aplica-se o desconto correspondente ao terceiro escalão.
- Na modalidade de serviços postais a crédito, a aplicação de descontos está condicionada à inexistência de faturas vencidas e não pagas.
- Descontos aplicáveis por remetente.

Descontos de leitura automática (aplicáveis a correio entregue em Balcões de Correio Empresarial)

	Sem CBC *	Com CBC *
Nº de objetos mensais	Taxa de leitura automática do endereço alfa numérico >= 75%	Taxa de leitura automática de CBC* com informação completa >= 85%
Igual ou superior a 200.000	3,0%	4,0%

* CBC - Código de barras de cliente com informação completa (informação *full*) de acordo com o [Manual de Endereçamento CTT](#)

Condições de aplicação:

Para a aplicação do desconto de CBC as expedições têm de ser entregues segregadas das restantes expedições de correio.

SERVIÇO INTERNACIONAL

Business Mail	
Quantidade mensal de objetos expedidos	Desconto
De 0 a 49.999	0,0%
De 50.000 a 64.999	0,5%
De 65.000 a 74.999	1,0%
De 75.000 a 84.999	2,0%
Igual ou superior a 85.000	2,5%

Condições de aplicação:

- As tabelas de desconto são de aplicação progressiva, i.e., a taxa de desconto correspondente a cada escalão aplica-se à expedição de envios nesse escalão. A título de exemplo, para um cliente com uma quantidade mensal de objetos enquadrável no terceiro escalão da tabela de descontos:
 - Aos primeiros objetos (os do primeiro escalão) não se aplica desconto;
 - Sobre os objetos seguintes (limite superior do segundo deduzido do limite superior do primeiro escalão) aplica-se o desconto correspondente ao segundo escalão;
 - Sobre os restantes (número de objetos enviados deduzido do limite superior do segundo escalão) aplica-se o desconto correspondente ao terceiro escalão.
- Na modalidade de serviços postais a crédito, a aplicação de descontos está condicionada à inexistência de faturas vencidas e não pagas.
- Descontos aplicáveis por remetente.

Cidade de Lisboa e coroa urbana	Cidade de Lisboa e coroa urbana	Cidade do Porto e coroa urbana
1000 LISBOA	2700 AMADORA	4000 PORTO
1050 LISBOA	2710 SINTRA	4050 PORTO
1070 LISBOA	2720 AMADORA	4100 PORTO
1100 LISBOA	2725 MEM MARTINS	4150 PORTO
1150 LISBOA	2730 BARCARENA	4200 PORTO
1170 LISBOA	2735 AGUALVA-CACÉM	4250 PORTO
1200 LISBOA	2740 PORTO SALVO	4300 PORTO
1250 LISBOA	2745 QUELUZ	4350 PORTO
1300 LISBOA	2750 CASCAIS	4400 VILA NOVA DE GAIA
1350 LISBOA	2755 ALCABIDECHE	4405 VILA NOVA DE GAIA
1400 LISBOA	2760 CAXIAS	4410 ARCOZELO VNG
1495 ALGÉS	2765 ESTORIL	4415 CRESTUMA
1500 LISBOA	2770 PAÇO DE ARCOS	4420 GONDOMAR
1600 LISBOA	2775 PAREDE	4425 MAIA
1675 PONTINHA	2780 OEIRAS	4430 VILA NOVA DE GAIA
1685 CANEÇAS	2785 SÃO DOMINGOS DE RANA	4435 RIO TINTO
1700 LISBOA	2790 CARNAXIDE	4440 VALONGO
1750 LISBOA	2795 LINDA A VELHA	4445 ERMESINDE
1800 LISBOA	2800 ALMADA	4450 MATOSINHOS
1885 MOSCAVIDE	2805 ALMADA	4455 LAVRA
1900 LISBOA	2810 ALMADA	4460 GUIFÕES
1950 LISBOA	2815 SOBREDA	4465 SÃO MAMEDE INFESTA
1990 LISBOA	2820 CHARNECA DA CAPARICA	4470 MAIA
2600 VILA FRANCA DE XIRA	2825 CAPARICA	4475 MAIA
2605 BELAS	2830 BARREIRO	4480 VILA DO CONDE
2610 AMADORA	2835 BAIXA DA BANHEIRA	4485 AVELEDA VCD
2615 ALVERCA DO RIBATEJO	2840 SEIXAL	4490 PóVOA DE VARZIM
2620 OLIVAL DE BASTO	2845 AMORA	4500 ESPINHO
2625 PÓVOA DE SANTA IRIA	2855 CORROIOS	4510 FÂNZERES
2635 RIO MOURO	2860 MOITA	4515 COVELO GDM
2645 ALCABIDECHE	2865 FERNÃO FERRO	4570 BALAZAR PVZ
2650 AMADORA	2870 MONTIJO	
2675 ODIVELAS	2890 ALCOCHETE	
2680 APELAÇÃO	2900 SETÚBAL	
2685 SACAVÉM	2910 SETÚBAL	
2690 SANTA IRIA DE AZÓIA	2975 QUINTA DO CONDE	
2695 BOBADELA LRS		

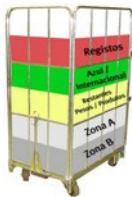
Requisitos para aplicação do tarifário / desconto			Contentor único cliente e única remessa	Contentor único cliente com diversas remessas	Contentor com diversos clientes
ROTULAGEM	Identificação da Expedição (Contentor/paleta)	<ul style="list-style-type: none"> Nome do preparador de correio (se aplicável). Nº doc. da Guia Multiprodutos (GMP). Data. Números de UAT* (x/n). Sendo x=nº da UAT e n=nº total de UAT. Local de entrega da expedição. Identificação do Cliente (Nome). Identificação de Zona de destino - Zona A (33) ou Zona B (34) - quando se trate de correio para aplicação do tarifário correio normal em quantidade. Identificação da Região de Encaminhamento - RE (expedição acima de 50.000 objetos), conforme lista anexa, aplica-se a um "Contentor único cliente e única remessa". <p>*UAT - Unidade Agregadora de Tráfego</p>	NOME DO PREPARADOR Zona: Identificação de Zona de destino (Zona A ou Zona B) quando se trate de correio para aplicação do tarifário zonal. RE - Identificação da Região de Encaminhamento CLIENTE: Indicação do Cliente Data - DD/MM/AAA Nº doc. da GMP - GUIA 1111 Local: Local de entrega da expedição CONTENTOR: Números de UAT (x/n) (Sendo x=nº de UAT e n=nº total de UAT)	NOME DO PREPARADOR DIVERSAS REMESSAS CLIENTE: Indicação do Cliente Data - DD/MM/AAA Nº doc. da GMP - GUIA 1111 Nº doc. da GMP - GUIA 1234 Nº doc. da GMP - GUIA 2222 Local: Local de entrega da expedição CONTENTOR: Números de UAT (x/n) (Sendo x=nº de UAT e n=nº total de UAT)	NOME DO PREPARADOR DIVERSOS CLIENTES Data - DD/MM/AAA Cliente AAA - Nº doc. da GMP - GUIA 1111 Cliente BBB - Nº doc. da GMP - GUIA 1234 Local: Local de entrega da expedição CONTENTOR: Números de UAT (x/n) (Sendo x=nº de UAT e n=nº total de UAT)
	Identificação das Cassetes (K7)	<ul style="list-style-type: none"> Identificação do Cliente (Nome). Números de K7 (x/n). Sendo x=nº da K7 e n=nº total de K7. Nº doc. da Guia Multiprodutos (GMP). Identificação de Zona de destino: => Zona A (33) ou Zona B (34) quando se trate de correio para aplicação do tarifário de preços de quantidade especiais. => Zona de taxação quando se trate de correio internacional. Identificação da Região de Encaminhamento - RE (expedição acima de 50.000 objetos), conforme lista anexa, aplica-se a um "Contentor único cliente e única remessa". Nº doc. da GE (Guia de expedição de registos (para o correio registado)). 	ZONA A (33) RE _____ CLIENTE: _____ <small>opcional: ficheiro preparador</small> Nº doc. GMP _____ K7: 1 de 100 REGISTOS RE _____ CLIENTE: _____ <small>opcional: ficheiro preparador</small> Nº doc. GMP _____ Nº da GE _____ K7: 1 de 100 NORMAL NACIONAL RE _____ CLIENTE: _____ <small>opcional: ficheiro preparador</small> Nº doc. GMP _____ K7: 1 de 100	ZONA A (33) CLIENTE: _____ <small>opcional: ficheiro preparador</small> Nº doc. GMP _____ K7: 1 de 100 REGISTOS CLIENTE: _____ <small>opcional: ficheiro preparador</small> Nº doc. GMP _____ Nº da GE _____ K7: 1 de 100 NORMAL NACIONAL CLIENTE: _____ <small>opcional: ficheiro preparador</small> Nº doc. GMP _____ K7: 1 de 100	ZONA A (33) CLIENTE: _____ <small>opcional: ficheiro preparador</small> Nº doc. GMP _____ K7: 1 de 100 REGISTOS CLIENTE: _____ <small>opcional: ficheiro preparador</small> Nº doc. GMP _____ Nº da GE _____ K7: 1 de 100 NORMAL NACIONAL CLIENTE: _____ <small>opcional: ficheiro preparador</small> Nº doc. GMP _____ K7: 1 de 100
Acondicionamento			 <p>registos - em cada cassette (K7) deve ser colocada tampa amarela</p>		

Centros	Regiões de Encaminhamento *	Faixas Código Postal para Correio Zonal	Zonas
CPL-N	NORTE	3000 a 3885	Zona B (34)
		4000 a 4500	Zona A (33)
		4505	Zona B (34)
		4510 a 4515	Zona A (33)
		4520 a 4560	Zona B (34)
		4570	Zona A (33)
		4575 a 5470	Zona B (34)
		6270 a 6440	Zona B (34)
CPL-S	SUL	1000 a 1990	Zona A (33)
		2000 a 2599	Zona B (34)
		2600 a 2625	Zona A (33)
		2630	Zona B (34)
		2635	Zona A (33)
		2640	Zona B (34)
		2645 a 2650	Zona A (33)
		2655 a 2670	Zona B (34)
		2675 a 2700	Zona A (33)
		2705	Zona B (34)
		2710	Zona A (33)
		2715	Zona B (34)
		2720 a 2910	Zona A (33)
		2925 a 2970	Zona B (34)
		2975	Zona A (33)
		2985	Zona B (34)
		6000 a 6260	Zona B (34)
		7000 a 9980	Zona B (34)

* Informação a colocar no rótulo

NOTIFICAÇÃO / CITAÇÃO POR VIA POSTAL

Escalões de Peso	Preços
Notificação Via Postal Simples	
Até 20g	2,44 €
> 20g-50g	2,54 €
> 50g-100g	2,65 €
> 100g-500g	3,15 €
> 500g-2Kg	5,15 €
Notificação / Citação Via Postal *	
Até 20g	3,31 €
> 20g-50g	3,39 €
> 50g-100g	3,55 €
> 100g-500g	4,13 €
> 500g-2Kg	6,06 €
> 2Kg - 5Kg (1)	12,21 €

* Inclui Citação 2ª tentativa

(1) Preço sujeito a aplicação de IVA à taxa legal em vigor

SERVIÇO NACIONAL

Contratos de serviços postais a crédito, pré-ativo e pronto pagamento

Notificação / Citação Por Via Postal	
Quantidade mensal de objetos expedidos	Desconto
De 0 a 69.999	0,00%
De 70.000 a 199.999	0,65%
De 200.000 a 499.999	0,75%
De 500.000 a 1.499.999	1,00%
Igual ou superior a 1.500.000	1,25%

Desconto adicional de produção própria de código de barras Track&Trace: 0,25%

Condições de aplicação das Tabelas de Descontos:

As tabelas de desconto são de aplicação progressiva, i.e., a taxa de desconto correspondente a cada escalão aplica-se à expedição de envios nesse escalão.

A título de exemplo, para um cliente com uma quantidade mensal de objetos enquadrável no terceiro escalão da tabela de descontos:

- > Aos primeiros objetos (os do primeiro escalão) não se aplica desconto;
 - > Sobre os objetos seguintes (limite superior do segundo deduzido do limite superior do primeiro escalão) aplica-se o desconto correspondente ao segundo escalão;
 - > Sobre os restantes (número de objetos enviados deduzido do limite superior do segundo escalão) aplica-se o desconto correspondente ao terceiro escalão.
- Na modalidade de serviços postais a crédito, a aplicação de descontos está condicionada à inexistência de faturas vencidas e não pagas.
- Descontos aplicáveis por remetente.

Designação	Preços
SERVIÇO ESPECIAL DE REGISTO (1)	2,55 €
REGISTO PARA SACO MULTIPOSTAL (1)	2,55 €
AVISO DE RECEÇÃO (1)	
Preço Base	1,66 €
Preço Quantidade	1,23 €
SERVIÇO DE AVISO ELETRÓNICO (a)	0,69 €
ENTREGA AO PRÓPRIO	1,48 €
CORRESPONDÊNCIAS À COBRANÇA (1) (a)	
Até 2 500,00 €	
Preço Base	4,06 €
Preço Quantidade	3,37 €
PEDIDO DE ANULAÇÃO OU MODIFICAÇÃO DA IMPORTÂNCIA DE COBRANÇA e PEDIDO DE RESTITUIÇÃO OU DE MODIFICAÇÃO DE ENDEREÇO (a)	5,56 €
ALTERAR ENTREGA (SIGA) (a)	
Para nova Loja CTT	2,19 €
Para nova Morada	2,89 €
ENDEREÇO POSTAL CODIFICADO (EPC) (a)	
Concessão	69,50 €
Renovação	69,50 €
ENTREGA AO DOMICÍLIO DE SACOS MULTIPOSTAL (1) (a)	
Por Saco Multipostal de impressos, livros, jornais e publicações periódicas	
Contratual	3,74 €
Ocasional	7,43 €
POSTA RESTANTE (a)	
Até 100 g	1,39 €
Mais de 100 g a 2 kg	1,98 €
Mais de 2 kg a 10 kg (b)	4,22 €
FALTA OU INSUFICIÊNCIA DE FRANQUIA	
A cobrar do destinatário (ou do remetente no caso de devolução)	Franquia em falta acrescida de franquia de tratamento
FRANQUIA DE TRATAMENTO	1,33 €
SERVIÇO DE REPRESENTAÇÃO POSTAL (a)	
Por cada pedido	9,51 €
CUPÃO RESPOSTA	1,85 €
PEDIDO DE RETENÇÃO DE CORRESPONDÊNCIAS (a)	
Por período de um mês	11,06 €
PEDIDO DE REEXPEDIÇÃO (a)	
PESSOA SINGULAR:	
1 mês	29,92 €
3 meses	77,53 €
6 meses	131,53 €
12 meses	179,60 €
PESSOA COLECTIVA:	
1 mês (c)	41,91 €
3 meses	108,00 €
6 meses	166,80 €
12 meses	232,00 €
PESQUISA EM REGISTOS OU DOCUMENTOS E CERTIDÃO / FOTOCÓPIA AUTENTICADA DE DOCUMENTOS POSTAIS (a)	5,56 €
ARMAZENAGEM (a)	Igual às Encomendas

(1) A este preço acresce o porte

(a) Preços sujeitos a aplicação de IVA à taxa legal em vigor

(b) Preço aplicável a Encomendas *Inbound* de Sacos Multipostal até 30 kg

(c) Preço disponível mediante autorização comercial. Para mais informações contacte o seu gestor comercial ou dirija-se a uma Loja CTT.

Preço RSF/RL

Por cada objeto (resposta) entregue, aplica-se o preço de Correio Normal ou Correio Azul correspondente ao peso do objeto.

PREÇOS BASE

Correio Normal

Escalões de peso	Europa			Resto do Mundo (sem EUA)			Estados Unidos da América (EUA)			Regime Especial (1)		
	Normalizado (só documentos)	Não normalizado (só documentos)	Pacote postal (bens e documentos)	Normalizado (só documentos)	Não normalizado (só documentos)	Pacote postal (bens e documentos)	Normalizado (só documentos)	Não normalizado (só documentos)	Pacote postal (bens e documentos)	Normalizado (só documentos)	Não normalizado (só documentos)	Pacote postal (bens e documentos)
Até 20g	1,21 €	2,04 €	2,42 €	1,33 €	2,61 €	3,24 €	1,33 €	2,91 €	3,43 €	1,27 €	2,23 €	2,79 €
> 20g-50g	2,04 €	2,35 €	2,42 €	2,61 €	2,93 €	3,24 €	2,91 €	3,29 €	3,43 €	2,23 €	2,50 €	2,79 €
> 50g-100g	-	2,35 €	2,42 €	-	2,93 €	3,24 €	-	3,29 €	3,43 €	-	2,50 €	2,79 €
> 100g-250g	-	-	3,89 €	-	-	5,43 €	-	-	6,30 €	-	-	5,33 €
> 250g-500g	-	-	6,45 €	-	-	9,87 €	-	-	11,50 €	-	-	9,55 €
> 500g-1000g	-	-	9,97 €	-	-	18,12 €	-	-	20,90 €	-	-	17,49 €
> 1000g-2Kg	-	-	16,97 €	-	-	29,55 €	-	-	31,75 €	-	-	28,48 €

(1) Regime Especial: Guiné-Bissau, S. Tomé e Príncipe e Timor-Leste

PREÇOS DE QUANTIDADE

Correio Normal

Escalões de peso	Europa			Resto do Mundo (sem EUA)			Estados Unidos da América (EUA)			Regime Especial (1)		
	Normalizado (só documentos)	Não normalizado (só documentos)	Pacote postal (bens e documentos)	Normalizado (só documentos)	Não normalizado (só documentos)	Pacote postal (bens e documentos)	Normalizado (só documentos)	Não normalizado (só documentos)	Pacote postal (bens e documentos)	Normalizado (só documentos)	Não normalizado (só documentos)	Pacote postal (bens e documentos)
Até 20g	1,02 €	1,66 €	2,14 €	1,17 €	2,17 €	2,85 €	1,22 €	2,56 €	3,18 €	1,09 €	2,03 €	2,51 €
> 20g-50g	1,66 €	2,10 €	2,14 €	2,17 €	2,44 €	2,85 €	2,56 €	2,92 €	3,18 €	2,03 €	2,26 €	2,51 €
> 50g-100g	-	2,10 €	2,14 €	-	2,44 €	2,85 €	-	2,92 €	3,18 €	-	2,26 €	2,51 €
> 100g-250g	-	-	3,50 €	-	-	4,96 €	-	-	5,65 €	-	-	4,86 €
> 250g-500g	-	-	5,93 €	-	-	8,73 €	-	-	10,12 €	-	-	8,50 €
> 500g-1000g	-	-	9,13 €	-	-	16,28 €	-	-	19,33 €	-	-	15,99 €
> 1000g-2Kg	-	-	15,95 €	-	-	27,12 €	-	-	29,45 €	-	-	27,20 €

(1) Regime Especial: Guiné-Bissau, S. Tomé e Príncipe e Timor-Leste

PREÇOS BASE

Correio Azul

Escalões de peso	Europa			Resto do Mundo (sem EUA)			Estados Unidos da América (EUA)		
	Normalizado (só documentos)	Não normalizado (só documentos)	Pacote postal (bens e documentos)	Normalizado (só documentos)	Não normalizado (só documentos)	Pacote postal (bens e documentos)	Normalizado (só documentos)	Não normalizado (só documentos)	Pacote postal (bens e documentos)
Até 20g	4,15 €	4,80 €	5,38 €	4,57 €	5,22 €	6,08 €	4,88 €	5,84 €	6,34 €
> 20g-50g	4,80 €	5,12 €	5,38 €	5,22 €	5,98 €	6,08 €	5,84 €	6,17 €	6,34 €
> 50g-100g	-	5,12 €	5,38 €	-	5,98 €	6,08 €	-	6,17 €	6,34 €
> 100g-250g	-	-	7,05 €	-	-	8,62 €	-	-	9,28 €
> 250g-500g	-	-	9,16 €	-	-	13,10 €	-	-	14,41 €
> 500g-1000g	-	-	12,75 €	-	-	21,62 €	-	-	23,96 €
> 1000g-2Kg	-	-	20,44 €	-	-	32,66 €	-	-	35,11 €

PREÇOS DE QUANTIDADE

Correio Azul

Escalões de peso	Europa			Resto do Mundo (sem EUA)			Estados Unidos da América (EUA)		
	Normalizado (só documentos)	Não normalizado (só documentos)	Pacote postal (bens e documentos)	Normalizado (só documentos)	Não normalizado (só documentos)	Pacote postal (bens e documentos)	Normalizado (só documentos)	Não normalizado (só documentos)	Pacote postal (bens e documentos)
Até 20g	3,49 €	4,10 €	4,85 €	3,76 €	4,33 €	5,29 €	4,23 €	4,86 €	5,61 €
> 20g-50g	4,10 €	4,50 €	4,85 €	4,33 €	5,10 €	5,29 €	4,86 €	5,40 €	5,61 €
> 50g-100g	-	4,50 €	4,85 €	-	5,10 €	5,29 €	-	5,40 €	5,61 €
> 100g-250g	-	-	6,14 €	-	-	6,41 €	-	-	7,07 €
> 250g-500g	-	-	8,17 €	-	-	10,89 €	-	-	12,58 €
> 500g-1000g	-	-	11,52 €	-	-	19,12 €	-	-	21,30 €
> 1000g-2Kg	-	-	18,20 €	-	-	30,07 €	-	-	32,53 €

PREÇOS BASE

Correio Registrado

Escalaões de peso	Europa		Resto do Mundo (sem EUA)		Estados Unidos da América (EUA)	
	Documentos	Pacote postal (bens e documentos)	Documentos	Pacote postal (bens e documentos)	Documentos	Pacote postal (bens e documentos)
Até 20g	5,66 €	6,77 €	5,66 €	6,77 €	6,48 €	8,33 €
> 20g-50g	6,17 €	6,77 €	6,27 €	6,77 €	7,52 €	8,33 €
> 50g-100g	6,62 €	6,77 €	6,66 €	6,77 €	8,22 €	8,33 €
> 100g-250g	-	7,92 €	-	9,32 €	-	11,17 €
> 250g-500g	-	10,24 €	-	13,87 €	-	16,42 €
> 500g-1000g	-	14,33 €	-	22,76 €	-	26,39 €
> 1000g-2Kg	-	21,44 €	-	34,90 €	-	37,38 €

PREÇOS DE QUANTIDADE

Correio Registrado

Escalaões de peso	Europa		Resto do Mundo (sem EUA)		Estados Unidos da América (EUA)	
	Documentos	Pacote postal (bens e documentos)	Documentos	Pacote postal (bens e documentos)	Documentos	Pacote postal (bens e documentos)
Até 20g	4,88 €	5,87 €	5,01 €	6,24 €	5,03 €	6,53 €
> 20g-50g	5,35 €	5,87 €	5,60 €	6,24 €	5,80 €	6,53 €
> 50g-100g	5,60 €	5,87 €	5,97 €	6,24 €	6,33 €	6,53 €
> 100g-250g	-	6,64 €	-	7,93 €	-	8,92 €
> 250g-500g	-	8,92 €	-	12,44 €	-	12,73 €
> 500g-1000g	-	12,63 €	-	20,41 €	-	22,32 €
> 1000g-2Kg	-	19,12 €	-	31,46 €	-	33,37 €

PREÇOS BASE

Correio Económico - Regime Especial (1)

Escalaões de peso	Preços		
	Normalizado (só documentos)	Não normalizado (só documentos)	Pacote postal (bens e documentos)
Até 20g	0,69 €	1,08 €	1,47 €
> 20g-50g	1,08 €	1,40 €	1,47 €
> 50g-100g	-	1,40 €	1,47 €
> 100g-250g	-	-	2,17 €
> 250g-500g	-	-	2,17 €
> 500g-1000g	-	-	5,17 €
> 1000g-2Kg	-	-	5,17 €

(1) Regime Especial: Guiné-Bissau e S. Tomé e Príncipe.

PREÇOS DE QUANTIDADE

Correio Económico - Regime Especial (1)

Escalaões de peso	Preços		
	Normalizado (só documentos)	Não normalizado (só documentos)	Pacote postal (bens e documentos)
Até 20g	0,69 €	1,08 €	1,47 €
> 20g-50g	1,08 €	1,40 €	1,47 €
> 50g-100g	-	1,40 €	1,47 €
> 100g-250g	-	-	2,17 €
> 250g-500g	-	-	2,17 €
> 500g-1000g	-	-	5,17 €
> 1000g-2Kg	-	-	5,17 €

(1) Regime Especial: Guiné-Bissau e S. Tomé e Príncipe

PREÇOS BASE

Correio Verde (Pré-Pagos)

	Formatos	Preços
Envelopes	Formato S/C5 (162x229 mm)	3,71 €
Saquetas Almofadadas	Formato S (115x215 mm)	6,66 €
	Formato M (175x265 mm)	17,16 €
	Formato L (235x340 mm)	27,05 €

PREÇOS DE QUANTIDADE

Correio Verde (Pré-Pagos)

	Formatos	Preços
Envelopes	Formato S/C5 (162x229 mm)	3,71 €
Saquetas Almofadadas	Formato S (115x215 mm)	6,66 €
	Formato M (175x265 mm)	17,16 €
	Formato L (235x340 mm)	27,05 €

PREÇOS BASE

Valor Declarado

Escalaões	Preços
Até 500 €	4,27 €
> 500 € a 1000 €	8,05 €
> 1000 € a 2500 €	20,25 €
> 2500 € a 5000 €	40,95 €

PREÇOS DE QUANTIDADE

Valor Declarado

Escalaões	Preços
Até 500 €	4,27 €
> 500 € a 1000 €	8,05 €
> 1000 € a 2500 €	20,25 €
> 2500 € a 5000 €	40,95 €

Contratos de Serviços postais a crédito, pré-ativo e pronto pagamento

Correio Normal	
Quantidade mensal de objetos expedidos	Desconto
De 0 a 3.999	0,00%
De 4.000 a 5.999	2,50%
De 6.000 a 11.999	4,00%
Igual ou superior a 12.000	5,00%

Correio Azul	
Quantidade mensal de objetos expedidos	Desconto
De 0 a 24	0,00%
De 25 a 49	1,00%
De 50 a 99	2,00%
De 100 a 249	3,00%
Igual ou superior a 250	4,00%

Condições de aplicação:

- As tabelas de desconto são de aplicação progressiva, i.e., a taxa de desconto correspondente a cada escalão aplica-se à expedição de envios nesse escalão.

A título de exemplo, para um cliente com uma quantidade mensal de objetos enquadrável no terceiro escalão da tabela de descontos:

- Aos primeiros objetos (os do primeiro escalão) não se aplica desconto;
- Sobre os objetos seguintes (limite superior do segundo deduzido do limite superior do primeiro escalão) aplica-se o desconto correspondente ao segundo escalão;
- Sobre os restantes (número de objetos enviados deduzido do limite superior do segundo escalão) aplica-se o desconto correspondente ao terceiro escalão.

- Na modalidade de serviços postais a crédito, a aplicação de descontos está condicionada à inexistência de faturas vencidas e não pagas.

- Descontos aplicáveis por remetente.

Contratos Serviços postais a crédito, pré-ativo e pronto pagamento

Correio Registrado	
Quantidade mensal de objetos expedidos	Desconto
De 0 a 799	0,00%
De 800 a 2.699	0,40%
De 2.700 a 4.999	0,50%
De 5.000 a 14.999	0,65%
Igual ou superior a 15.000	0,75%

Desconto adicional de produção própria de código de barras Track&Trace: 0,25%

Condições de aplicação:

- As tabelas de desconto são de aplicação progressiva, i.e., a taxa de desconto correspondente a cada escalão aplica-se à expedição de envios nesse escalão.

A título de exemplo, para um cliente com uma quantidade mensal de objetos enquadrável no terceiro escalão da tabela de descontos:

- Aos primeiros objetos (os do primeiro escalão) não se aplica desconto;
- Sobre os objetos seguintes (limite superior do segundo deduzido do limite superior do primeiro escalão) aplica-se o desconto correspondente ao segundo escalão;
- Sobre os restantes (número de objetos enviados deduzido do limite superior do segundo escalão) aplica-se o desconto correspondente ao terceiro escalão.

- Na modalidade de serviços postais a crédito, a aplicação de descontos está condicionada à inexistência de faturas vencidas e não pagas.

- Descontos aplicáveis por remetente.

Máquinas de Franquiar Digitais

Escalões (valor de consumo mensal por máquina)	Desconto
De 500 € a 9 999,99 €	3,25%
De 10 000 € a 49 999,99 €	3,75%
Igual ou superior a 50 000 €	4,25%

Descontos a aplicar por consumo total de máquina de franquiar, que incide sobre todos os produtos franquizados neste tipo de máquina.

Os produtos admissíveis nesta forma de franquia no âmbito internacional são: Correio Normal, Correio Azul, Correio Registrado, Livros e Direct Mail Internacional.

Correio Verde (Pré-Pagos)

Escalões (nº de objetos)	Desconto
De 100 a 249	1,5%
De 250 a 499	2,5%
De 500 a 1 999	5,0%
De 2 000 a 4 999	7,5%
Igual ou superior a 5 000	10,0%

Nota: Descontos de quantidade a atribuir por aquisição/compra. Não acumulável nacional e internacional

Para efeitos da aplicação das zonas de taxação de correspondências são considerados como pertencentes à EUROPA os seguintes países:

PAÍSES UNIÃO EUROPEIA	PAÍSES E TERRITÓRIOS EXTRACOMUNITÁRIOS
Alemanha	Aland, Ilhas (Finlândia)
Áustria	Albânia
Bélgica	Andorra
Bulgária	Bielorrússia
Chéquia	Bósnia - Herzegovina
Chipre	Buesingen (Alemanha)
Croácia, Rep.	Canárias (Espanha)
Dinamarca	Ceuta (Espanha)
Eslováquia	Faroé, Ilhas (Dinamarca)
Eslovénia	Gibraltar
Espanha	Guernsey
Estónia	Heligolândia, Ilha (Alemanha)
Finlândia	Ilhas do Canal (Reino Unido)
França	Islândia
Grécia	Jersey
Hungria, Rep.	Kosovo
Irlanda	Lago Lugano (Itália)
Itália	Liechtenstein
Letónia	Livigno (Itália)
Lituânia	Macedónia
Luxemburgo	Melilla (Espanha)
Malta	Moldávia
Países Baixos	Mónaco
Polónia, Rep.	Monte Athos (Grécia)
Roménia	Montenegro
Suécia	Noruega
	Reino Unido
	Rússia, Federação
	São Marino
	Sérvia
	Suíça
	Turquia
	Ucrânia
	Vaticano

Designação	Preço
SERVIÇO ESPECIAL DE REGISTO (1)	3,03 €
REGISTO PARA SACO MULTIPOSTAL (1)	11,79 €
AVISO DE RECEÇÃO (1)	
Preço Base	3,35 €
Preço Quantidade	2,96 €
ENTREGA AO PRÓPRIO	1,65 €
PEDIDO DE ANULAÇÃO OU MODIFICAÇÃO DA IMPORÂNCIA DE COBRANÇA e PEDIDO DE RESTITUIÇÃO OU DE MODIFICAÇÃO DE ENDEREÇO (a)	Preço S. Nacional
ALTERAR ENTREGA (SIGA) (a)	
Para nova Loja CTT	Preço S. Nacional
Para nova Morada	Preço S. Nacional
CUPÃO RESPOSTA	
Preço de venda	1,85 €
Valor de troca (em selos postais)	1º Esc C. Normal Resto Mundo
POSTA RESTANTE (a)	
A pagar pelo destinatário	Preço S. Nacional
FALTA OU INSUFICIÊNCIA DE FRANQUIA	
A cobrar do destinatário (ou do remetente no caso de devolução)	Franquia em falta acrescida de franquia de tratamento
PEDIDO DE RETENÇÃO DE CORRESPONDÊNCIAS (a)	
Por períodos de um mês	Preço S. Nacional
PEDIDO DE REEXPEDIÇÃO (a)	
PESSOA SINGULAR (b):	
1 mês	53,78 €
3 meses	149,17 €
6 meses	238,70 €
12 meses	333,45 €
PESSOA COLECTIVA (b):	
1 mês	107,45 €
3 meses	268,85 €
6 meses	466,00 €
12 meses	632,70 €
DESPACHO ADMINISTRATIVO DE EXPORTAÇÃO (a)	
PREÇO BASE	
Por objeto	
Até 1000 € (valor conteúdo)	15,00 €
1000 € ou mais (valor de conteúdo)	40,00 €
PREÇO QUANTIDADE *	
Até 1000 € (valor conteúdo)	
até 250 obj.	5,00 €
até 500 obj.	4,00 €
até 1000 obj.	3,50 €
até 3000 obj.	3,00 €
mais de 3000 obj.	2,50 €
1000 € ou mais (valor de conteúdo)	
Por objeto	40,00 €
ASSISTÊNCIA AO EMBARQUE (a)	
Por objeto	5,00 €

(1) A este preço acresce o porte

(a) Preços sujeitos a aplicação de IVA à taxa legal em vigor

(b) Preços considerados até ao limite máximo de 40 correspondências/mês – Pessoas Singulares e 80 correspondências/mês – Pessoas Coletivas

***Condições de aplicação:**

1- Quantidades apuradas mensalmente

2- Cumprimento das regras operacionais conforme indicado por Representacao.Indireta@ctt.pt

Em caso de não cumprimento das condições de aplicação é aplicado o Preço Base

Via Superfície

Escalões de peso	Zonas	
	T1	T2
Até 2 kg	7,85 €	9,15 €
> 2 kg – 5 kg	10,00 €	11,50 €
> 5 kg – 10 kg	14,80 €	16,75 €

T1, T2 – em função do código postal de origem e de destino

Via Aérea

Escalões de peso	Percurso				
	C/A/C	C/M/C	A/M/A	A/A'	M/M'
Até 2 kg	12,25 €	11,20 €	11,80 €	9,95 €	9,45 €
> 2 kg – 3 kg	15,90 €	15,35 €	15,55 €	12,05 €	11,75 €
> 3 kg – 4 kg	16,10 €	16,35 €	16,30 €	12,20 €	11,85 €
> 4 kg – 5 kg	17,15 €	17,00 €	17,15 €	12,25 €	12,05 €
> 5 kg – 6 kg	22,55 €	22,40 €	22,75 €	15,80 €	15,80 €
> 6 kg – 7 kg	25,70 €	25,15 €	25,35 €	16,60 €	15,95 €
> 7 kg – 8 kg	27,70 €	27,05 €	27,45 €	17,00 €	16,65 €
> 8 kg – 9 kg	28,50 €	27,85 €	28,30 €	17,45 €	16,80 €
> 9 kg – 10 kg	28,90 €	28,50 €	29,05 €	17,70 €	16,90 €

C – Continente

A – Açores

M – Madeira

Código Postal	1	2	3	4	5	6	7	8	9 (A)	9 (A')	9 (M)	9 (M')
1	T1	T1	T1	T1	T2	T2	T2	T2	C/A/C	C/A/C	C/M/C	C/M/C
2	T1	T1	T1	T1	T2	T1	T1	T2	C/A/C	C/A/C	C/M/C	C/M/C
3	T1	T1	T1	T1	T1	T1	T2	T2	C/A/C	C/A/C	C/M/C	C/M/C
4	T1	T1	T1	T1	T1	T2	T2	T2	C/A/C	C/A/C	C/M/C	C/M/C
5	T2	T2	T1	T1	T1	T1	T2	T2	C/A/C	C/A/C	C/M/C	C/M/C
6	T2	T1	T1	T2	T1	T1	T1	T2	C/A/C	C/A/C	C/M/C	C/M/C
7	T2	T1	T2	T2	T2	T1	T1	T1	C/A/C	C/A/C	C/M/C	C/M/C
8	T2	T2	T2	T2	T2	T2	T1	T1	C/A/C	C/A/C	C/M/C	C/M/C
9 (A)	C/A/C	C/A/C	C/A/C	C/A/C	C/A/C	C/A/C	C/A/C	C/A/C	T1	A/A	A/M/A	A/M/A
9 (A')	C/A/C	C/A/C	C/A/C	C/A/C	C/A/C	C/A/C	C/A/C	C/A/C	A/A	T1	A/M/A	A/M/A
9 (M)	C/M/C	C/M/C	C/M/C	C/M/C	C/M/C	C/M/C	C/M/C	C/M/C	A/M/A	A/M/A	T1	M/M
9 (M')	C/M/C	C/M/C	C/M/C	C/M/C	C/M/C	C/M/C	C/M/C	C/M/C	A/M/A	A/M/A	M/M	T1

A e A' - duas quaisquer ilhas dos Açores;

M e M' - duas quaisquer ilhas da Madeira

Designação	Preços
ENTREGA AO DOMICÍLIO	
Até 5 Kg	2,78 €
> 5 Kg até 10 Kg	3,15 €
VALOR DECLARADO	Preço igual ao das Correspondências
SERVIÇO DE AVISO ELETRÓNICO (a)	0,69 €
PEDIDO DE RESTITUIÇÃO OU DE MODIFICAÇÃO DE ENDEREÇO (a)	5,56 €
ALTERAR ENTREGA (SIGA) (a)	
Para nova Loja CTT	3,20 €
Para nova morada	3,91 €
ENCOMENDA DE REMESSA LIVRE	Preço percurso da origem ao destino
REEXPEDIÇÃO OU DEVOLUÇÃO	Preço do novo percurso
POSTA RESTANTE (a pagar pelo destinatário) (a)	
Até 100 g	1,39 €
Mais de 100 g a 2 kg	1,98 €
Mais de 2 kg a 10 kg (b)	4,22 €
ARMAZENAGEM (a)	
Por volume e por dia além do prazo regulamentar, até ao limite de 48,60€	1,73 €
Período máximo de armazenagem: 30 dias	

(a) Preços sujeitos a aplicação de IVA à taxa legal em vigor

(b) Preço aplicável a Encomendas *Inbound* até 30 kg

ESCALÕES DE PESO	ZONAS			
	1	2	3	4
Até 1kg	31,90 €	38,10 €	45,50 €	55,25 €
> 1kg - 2 kg	35,45 €	43,00 €	56,40 €	75,65 €
> 2 kg - 3 kg	39,85 €	48,25 €	67,25 €	95,70 €
> 3 kg - 4 kg	41,35 €	51,55 €	78,10 €	116,05 €
> 4 kg - 5 kg	45,10 €	56,15 €	89,00 €	136,05 €
> 5 kg - 6 kg	50,35 €	63,70 €	100,45 €	156,95 €
> 6 kg - 7 kg	51,85 €	66,75 €	111,35 €	176,40 €
> 7 kg - 8 kg	55,20 €	71,45 €	122,20 €	197,00 €
> 8 kg - 9 kg	58,60 €	76,50 €	132,35 €	217,00 €
> 9 kg - 10 kg	62,00 €	81,10 €	145,65 €	237,00 €
> 10 kg - 11 kg (1)	68,90 €	90,65 €	156,80 €	259,60 €
> 11 kg - 12 kg (1)	72,45 €	96,25 €	167,30 €	279,90 €
> 12 kg - 13 kg (1)	73,45 €	96,65 €	177,90 €	298,80 €
> 13 kg - 14 kg (1)	76,85 €	102,30 €	188,30 €	319,50 €
> 14 kg - 15 kg (1)	80,35 €	107,35 €	198,90 €	339,80 €
> 15 kg - 16 kg (1)	86,10 €	116,40 €	208,65 €	358,00 €
> 16 kg - 17 kg (1)	90,30 €	121,65 €	220,30 €	371,50 €
> 17 kg - 18 kg (1)	93,40 €	126,60 €	231,10 €	389,50 €
> 18 kg - 19 kg (1)	96,00 €	131,55 €	241,60 €	410,40 €
> 19 kg - 20 kg (1)	96,65 €	131,60 €	252,20 €	430,00 €
> 20 kg - 21 kg (1)	103,40 €	141,75 €	260,90 €	445,25 €
> 21 kg - 22 kg (1)	106,95 €	146,00 €	271,80 €	462,40 €
> 22 kg - 23 kg (1)	108,95 €	151,00 €	282,50 €	482,30 €
> 23 kg - 24 kg (1)	109,95 €	155,85 €	292,50 €	501,00 €
> 24 kg - 25 kg (1)	112,60 €	161,10 €	302,35 €	519,50 €
> 25 kg - 26 kg (1)	120,60 €	166,05 €	312,45 €	539,30 €
> 26 kg - 27 kg (1)	124,15 €	171,70 €	322,30 €	558,00 €
> 27 kg - 28 kg (1)	127,60 €	175,85 €	332,50 €	576,30 €
> 28 kg - 29 kg (1)	131,15 €	181,80 €	343,00 €	594,70 €
> 29 kg - 30 kg (1)	134,95 €	186,10 €	353,50 €	611,50 €

(1) Preços sujeitos a aplicação de IVA à taxa legal em vigor

Contratos de serviços postais a crédito, pré-ativo e pronto pagamento

Encomenda Postal Internacional	
Quantidade mensal de objetos expedidos	Desconto
De 0 a 9	0,00%
De 10 a 24	2,00%
De 25 a 49	4,00%
De 50 a 99	5,00%
De 100 a 249	6,00%
De 250 a 499	7,00%
Igual ou superior a 500	7,50%

Condições de aplicação:

- As tabelas de desconto são de aplicação progressiva, i.e., a taxa de desconto correspondente a cada escalão aplica-se à expedição de envios nesse escalão.

A título de exemplo, para um cliente com uma quantidade mensal de objetos enquadrável no terceiro escalão da tabela de descontos:

- Aos primeiros objetos (os do primeiro escalão) não se aplica desconto;
- Sobre os objetos seguintes (limite superior do segundo deduzido do limite superior do primeiro escalão) aplica-se o desconto correspondente ao segundo escalão;
- Sobre os restantes (número de objetos enviados deduzido do limite superior do segundo escalão) aplica-se o desconto correspondente ao terceiro escalão.

- Na modalidade de serviços postais a crédito, a aplicação de descontos está condicionada à inexistência de faturas vencidas e não pagas.

- Descontos aplicáveis por remetente

ZONA 1			
Alemanha	Espanha	Liechtenstein	Suíça
Andorra	França	Luxemburgo	Vaticano
Áustria	Gibraltar	Mónaco	
Bélgica	Itália	Países Baixos	

ZONA 2			
Albânia	Eslovénia	Lituânia	Sérvia
Angola	Estónia	Macedónia	Suécia
Bielorrússia	Finlândia	Malta	Turquia
Bósnia - Herzegovina	Grécia	Moçambique	Ucrânia
Bulgária	Guiné-Bissau	Moldávia	
Cabo Verde	Hungria	Montenegro	
Chéquia	Ilhas Faroé	Noruega	
Chipre	Irlanda	Polónia	
Croácia	Islândia	Reino Unido	
Dinamarca	Kosovo	Roménia	
Eslováquia	Letónia	São Tomé e Príncipe	

ZONA 3			
África do Sul	Costa do Marfim	Irão	Ruanda
Anguila	Costa Rica	Iraque	São Cristóvão e Neves
Antígua e Barbuda	Cuba	Israel	São Pedro e Miquelão
Arábia Saudita	Curaçau	Jamaica	São Vicente e Granadinas
Argélia	Djibuti	Jordânia	Saint Martin
Argentina	Dominica	Kuwait	Santa Helena
Arménia	Dominicana (Rep.)	Lesoto	Santa Lúcia
Aruba	Egipto	Líbano	Senegal
Ascensão	El Salvador	Libéria	Serra Leoa
Bahamas	Emiratos Árabes Unidos	Líbia (Jamahiriya Líbia)	Síria
Bahrain	Equador	Madagáscar	Somália
Barbados	Eritreia	Malawi	Suazilândia
Belize	Estados Unidos América	Mali	Sudão
Benim	Etiópia	Marrocos	Sudão do Sul
Bermudas	Falkland, Ilhas (Malvinas)	Martinica	Suriname
Bolívia	Federação Russa	Maurícias	Tanzânia
Botswana	Gabão	Mauritânia	Timor-Leste
Brasil	Gâmbia	México	Togo
Burkina Faso	Geórgia	Montserrat	Trindade e Tobago
Burundi	Gana	Namíbia	Tristão da Cunha
Camarões	Grenada	Nicarágua	Tunísia
Canadá	Gronelândia	Níger	Turcas e Caicos, Ilhas
Caimão, Ilhas	Guadalupe	Nigéria	Uganda
Centro-Africana, Rep.	Guatemala	Omã	Uruguai
Chade	Guiana	Panamá	Venezuela
Chile	Guiana Francesa	Paraguai	Virgens, Ilhas
Colômbia	Guiné	Peru	Zâmbia
Comores	Guiné Equatorial	Qatar	Zimbabué
Congo	Haiti	Quénia	
Congo - Rep. Dem.	Honduras	Reunião e Maiote	

ZONA 4			
Afganistão	Filipinas	Nauru	Singapura
Austrália	Hong Kong	Nepal	Sri Lanka
Azerbaijão	Iémen	Nova Caledónia	Tailândia
Bangladesh	Índia	Nova Zelândia	Taiwan
Brunei Darussalam	Indonésia	Papua Nova-Guiné	Tajiquistão
Butão	Japão	Paquistão	Tonga
Camboja	Kiribati	Pitcairn, Ilhas	Turquemenistão
Cazaquistão	Laos	Polinésia Francesa	Tuvalu
China (Rep. Pop.)	Macau	Quirguistão	Uzbequistão
Cook, Ilhas	Malásia	Salomão, Ilhas	Vanuatu
Coreia Sul	Maldivas	Samoa Americana	Vietnam
Coreia, Rep. Dem. Pop.	Mongólia	Samoa Ocidental	Wallis e Futuna
Fidji	Myanmar	Seicheles	

Designação	Preços
VALOR DECLARADO	Preço igual ao das Correspondências
PEDIDO DE ANULAÇÃO OU MODIFICAÇÃO da importância de cobrança e PEDIDO DE RESTITUIÇÃO OU DE MODIFICAÇÃO DE ENDEREÇO (a)	5,56 €
ALTERAR ENTREGA (SIGA) (a) Para nova Loja CTT Para nova morada	3,20 € 3,91 €
REEXPEDIÇÃO OU DEVOLUÇÃO	Preço do novo percurso
POSTA RESTANTE (a pagar pelo destinatário) (a)	Preço S. Nacional
ARMAZENAGEM (a) Por volume e por dia além do prazo regulamentar, até ao limite de 48,60 € Período máximo de armazenagem: 30 dias	Preço S. Nacional

(1) A este preço acresce o porte

(2) A primeira tentativa de entrega de encomendas internacionais simples (sem cobrança ou valor declarado) está isenta deste preço.

(a) Preços sujeitos a aplicação de IVA à taxa legal em vigor

Jornais, Publicações Periódicas – Diários e Semanários

Prioritário

Escalões de Peso	Preços	
	obj.	kg
Até 100 g	0,296 €	1,120 €
> 100 g - 250 g	0,192 €	2,151 €
>250 g - 500 g	0,140 €	2,706 €
>500 g - 2 000 g	1,519 €	0,625 €

Jornais, Publicações Periódicas – Outras periodicidades e Livros (a)

Normal

Escalões de Peso	Preços	
	obj.	kg
Até 100 g	0,294 €	1,113 €
> 100 g - 250 g	0,191 €	2,134 €
>250 g - 500 g	0,139 €	2,684 €
>500 g - 2 000 g	1,509 €	0,623 €

(a) Na categoria de Livros, para pesos superiores a 2 Kg e até 5 Kg, deverá ser adicionado ao preço de 2 Kg, o preço por Kg constante do [tarifário do Saco Multipostal](#).

Ao valor obtido acresce IVA à taxa legal em vigor.

Outras Publicações Periódicas e Não Periódicas (Correio Editorial)

Escalões de Peso	Preços
Até 20 g	0,340 €
> 20 g - 50 g	0,420 €
> 50 g - 100 g	0,450 €
> 100 g - 120 g	0,600 €
> 120 g - 140 g	0,640 €
> 140 g - 160 g	0,680 €
> 160 g - 180 g	0,790 €
> 180 g - 200 g	0,870 €
> 200 g - 250 g	1,030 €
> 250 g - 300 g	1,210 €
> 300 g - 350 g	1,330 €
> 350 g - 400 g	1,430 €
> 400 g - 450 g	1,480 €
> 450 g - 500 g	1,550 €
> 500 g - 750 g	2,260 €
> 750 g - 1000 g	2,560 €
> 1000 g - 1500 g	2,830 €
> 1500 g - 2 000 g	3,380 €

Jornais, Publicações Periódicas

Livros

Outras Publicações Periódicas e Não Periódicas (Correio Editorial)

Normal

Escalaões de peso	Preços	
	obj.	kg
Europa		
Até 20 g	0,680 €	0,000 €
> 20 g - 100 g	1,394 €	0,812 €
> 100 g - 250 g	1,229 €	7,186 €
> 250 g - 500 g	2,381 €	4,674 €
> 500 g - 2 000 g	4,915 €	3,577 €
Resto do Mundo		
Até 20 g	0,856 €	0,000 €
> 20 g - 100 g	1,854 €	1,756 €
> 100 g - 250 g	2,326 €	9,766 €
> 250 g - 500 g	4,784 €	7,439 €
> 500 g - 2 000 g	5,870 €	10,577 €
Regime Especial ⁽¹⁾		
Até 20 g	0,560 €	0,000 €
> 20 g - 100 g	1,042 €	2,271 €
> 100 g - 250 g	1,635 €	6,803 €
> 250 g - 500 g	3,357 €	5,211 €
> 500 g - 2 000 g	3,764 €	7,746 €

(1) Regime Especial: Guiné-Bissau, S. Tomé e Príncipe e Timor-Leste

Na categoria de Livros, para pesos superiores a 2 Kg e até 5 Kg, deverá ser adicionado ao preço de 2 Kg, o preço por Kg constante do [tarifário do Saco Multipostal](#). Ao valor obtido acresce IVA à taxa legal em vigor.

Jornais, Publicações Periódicas

Livros

Outras Publicações Periódicas e Não Periódicas (Correio Editorial)

Económico

Escalaões de peso	Preços	
	obj.	kg
Europa		
Até 20 g	0,593 €	0,000 €
> 20 g - 100 g	1,010 €	0,593 €
> 100 g - 250 g	0,889 €	5,211 €
> 250 g - 500 g	1,734 €	3,390 €
> 500 g - 2 000 g	3,577 €	2,600 €
Resto do Mundo		
Até 20 g	0,603 €	0,000 €
> 20 g - 100 g	1,097 €	1,042 €
> 100 g - 250 g	1,382 €	5,761 €
> 250 g - 500 g	2,841 €	4,400 €
> 500 g - 2 000 g	3,467 €	6,221 €
Regime Especial ⁽¹⁾		
Até 100 g	0,241 €	0,900 €
> 100 g - 250 g	0,154 €	1,712 €
> 250 g - 500 g	0,121 €	2,139 €
> 500 g - 2 000 g	1,218 €	0,494 €

(1) Regime Especial: Guiné-Bissau e S. Tomé e Príncipe

Saquetas Almofadadas (a)

Designação	Preços
Saqueta S 120 x 210 mm	0,95 €
Saqueta M 180 x 260 mm	1,20 €
Saqueta L 240 x 335 mm	1,51 €
Saqueta XL 310 x 385 mm	1,74 €
Saqueta XXL 360 x 465 mm	1,92 €

(a) Preços sujeitos a aplicação de IVA à taxa legal em vigor

Descontos - Saquetas Almofadadas

Quantidades por formato	Descontos
De 50 a 100	5,0%
De 101 a 500	10,0%
De 501 a 1000	15,0%
Mais de 1000	20,0%

Nota: Descontos de quantidade a atribuir por aquisição/compra

Caixas (a)

Designação	Preços
Caixa XS 220x175x60mm	0,95 €
Caixa M 250x185x120mm	1,34 €
Caixa L 335x250x120mm	1,57 €
Caixa XL 500x320x165mm	2,73 €
Caixa 1 GARRAFA 122x120x408 mm	2,83 €
Caixa 3 GARRAFAS 325x123x408 mm	4,60 €
Caixa 6 GARRAFAS 403x325x230mm	6,79 €

(a) Preços sujeitos a aplicação de IVA à taxa legal em vigor

Descontos - Caixas

Quantidades por formato	Descontos
De 50 a 100	2,5%
De 101 a 250	5,0%
De 251 a 500	7,5%
Mais de 500	10,0%

Nota: Descontos de quantidade a atribuir por aquisição/compra

Acessórios para embalagem (a)

Designação	Preços
Rolo de Fita Adesiva de Papel	2,89€
Caixa 36 Rolos de Fita Adesiva de Papel	80,18€
Sistema Portátil Geami Wrapack	73,76€
Papel para Enchimento (cor castanha)	62,54 €

(a) Preços sujeitos a aplicação de IVA à taxa legal em vigor

Personalização de envelopes pré-pagos e CBF Preços da impressão gráfica (a)

Quantidades	1 cor	2 cores	3 cores	4 cores
1 000 a 1 999	42,19 €	53,84 €	92,08 €	130,81 €
2 000 a 2 999	26,76 €	35,28 €	53,84 €	92,61 €
3 000 a 3 999	20,55 €	32,74 €	41,06 €	69,46 €
4 000 a 4 999	19,04 €	28,60 €	35,29 €	43,99 €
5 000 a 9 999	17,51 €	25,79 €	31,83 €	38,20 €
10 000 a 49 999	14,42 €	18,75 €	22,49 €	26,63 €
mais de 50 000	11,68 €	13,57 €	15,76 €	19,21 €

- Preços por mil unidades.

- Mínimo de 1 000 envelopes por encomenda e por formato.

- Quantidades superiores a 50 mil envelopes ou mais de 4 cores sujeito a orçamento casuístico.

(a) Preços sujeitos a aplicação de IVA à taxa legal em vigor

Personalização de caixas e saquetas Preços da impressão gráfica (a)

Quantidades	1 cor	2 cores	3 cores	4 cores
500 a 999	52,00 €	70,00 €	88,00 €	107,00 €
1 000 a 1 999	46,00 €	63,00 €	82,00 €	104,00 €
2 000 a 2 999	33,00 €	42,00 €	52,00 €	61,00 €
3 000 a 3 999	27,00 €	33,00 €	40,00 €	46,00 €
4 000 a 4 999	23,00 €	27,00 €	33,00 €	38,00 €
5 000 a 9 999	22,40 €	26,00 €	29,60 €	33,20 €
mais de 10 000	21,60 €	23,40 €	25,20 €	27,00 €

- Preços por mil unidades.

- Mínimo de 500 unidades por encomenda e por formato.

(a) Preços sujeitos a aplicação de IVA à taxa legal em vigor

PREÇOS 2025

SACO MULTIPOSTAL



Serviço Nacional (a)

	Preços
Continente	
Preço por Kg (1)	1,28 €
CAM	
Preço por Kg (1)	2,83 €

(1) Mínimo de cobrança 5Kg

(a) Preços sujeitos a aplicação de IVA à taxa legal em vigor

Serviço Internacional (a)

	Preços
AVIÃO	
Europa	
Mínimo (5 Kg)	33,80 €
Cada Kg. adicional	3,85 €
Resto do Mundo	
Mínimo (5 Kg)	66,31 €
Cada Kg. adicional	12,45 €
Regime Especial (1)	
Mínimo (5 Kg)	50,83 €
Cada Kg. adicional	5,93 €
ECONÓMICO	
Europa	
Mínimo (5 Kg)	27,92 €
Cada Kg. adicional	3,04 €
Resto do Mundo	
Mínimo (5 Kg)	38,52 €
Cada Kg. adicional	8,12 €
Regime Especial (2)	
Mínimo (5 Kg)	19,58 €
Cada Kg. adicional	4,43 €

(1) Regime Especial: Guiné-Bissau, S. Tomé e Príncipe e Timor-Leste

(2) Regime Especial: Guiné-Bissau e S. Tomé e Príncipe

(a) Preços sujeitos a aplicação de IVA à taxa legal em vigor

PICK&GO (1)(a)

	Zona 6	Zona 7	Zona 8	Zona 9	Zona 10
Até 5 kg	7,68 €	11,00 €	18,19 €	26,25 €	34,25 €
> 5 kg - 10 kg	12,00 €	15,44 €	25,61 €	36,92 €	48,24 €
> 10 kg - 50 kg	18,99 €	22,86 €	35,82 €	51,60 €	67,47 €
> 50 kg - 100 kg	26,93 €	35,31 €	49,90 €	71,93 €	93,94 €

PICK&GO HORA CERTA (1)(a)

	Zona 6	Zona 7	Zona 8	Zona 9	Zona 10
Até 5 kg	11,32 €	18,81 €	35,45 €	52,08 €	68,72 €
> 5 kg - 10 kg	17,48 €	24,46 €	46,05 €	67,69 €	89,36 €
> 10 kg - 50 kg	27,24 €	33,82 €	59,53 €	87,45 €	115,39 €
> 50 kg - 100 kg	39,17 €	51,39 €	86,69 €	127,45 €	168,14 €
> 100 kg - 1.000 kg	53,84 €	64,90 €	116,22 €	170,82 €	225,53 €

(1) A prestação do serviço está dependente da viabilidade operacional dos CDP

(a) Preços sujeitos a aplicação de IVA à taxa legal em vigor

TABELA DESCONTOS (Por faturação mensal e mediante contrato)

Valor de faturação mensal	Desconto
De 225,00 € a 1500,00 €	2,0%
Superior a 1500,00 €	4,0%

Caixa de Correio Individual (a)

Designação	Preços
Modelo Vertical	40,65 €
Modelo Horizontal	46,50 €
Poste Metálico	35,81 €
Porta	13,90 €
Fechadura	8,71 €
Patilha	1,76 €

(a) Preços com IVA incluído à taxa legal de 23%

Serviço Nacional (a)

Modalidades de Serviço	Preços
Loja/Loja ; Loja/Cliente ou Cliente/Loja**	
1ª página	4,06 €
1ª página*	3,53 €
Páginas seguintes	1,81 €
Entrega ao domicílio	3,47 €
Interrupção de transmissão a pedido do remetente	0,87 €

* Preço a aplicar quando a zona de mensagem da folha de requisição for preenchida pelo remetente

** Os preços desta modalidade são aplicados quer o fax tenha origem no País ou no Estrangeiro

As Lojas que prestam o serviço Corfax:

i) Devem aceitar fax a transmitir, para telefones da rede móvel

A estes faxes aplicam-se as taxas da modalidade

Loja/Loja

ii) Devem aceitar fax a transmitir, para linhas de rede Número Verde (800...) ou Número Azul (808...)

A estes faxes aplicam-se as taxas da modalidade Loja/Cliente, não sendo dedutível qualquer valor, uma vez que o serviço Corfax é um serviço com regras e taxas próprias, prestado no âmbito dos serviços postais

(a) Preços sujeitos a aplicação de IVA à taxa legal em vigor

Serviço Internacional (a)

Modalidade de Serviço	Preços
1ª página	5,93 €
1ª página*	5,03 €
Páginas seguintes	3,53 €
Comunicações para navios em viagem	
Via Satélite (INMARSAT) (por minuto)**	9,09 €
Entrega ao domicílio	3,90 €
Interrupção de transmissão a pedido do remetente	1,40 €

* Preço a aplicar quando a zona de mensagem da folha de requisição for preenchida pelo remetente

** Ligações efetuadas através de operadora têm um mínimo de 3 minutos

As Lojas CTT que prestam o serviço Corfax devem aceitar fax a transmitir para telefones da rede móvel, aplicando o respetivo tarifário do serviço internacional

(a) Preços sujeitos a aplicação de IVA à taxa legal em vigor

Descontos - Serviço Nacional e Internacional

Número de Páginas	Descontos
De 10 a 19	10,0%
De 20 a 29	15,0%
Mais de 30	20,0%

PREÇOS BASE

Direct Mail Base (a)

Escalões de peso	Preços Standard
Até 20g	0,353 €
> 20g-30g	0,428 €
>30g-40g	0,439 €
>40g-50g	0,460 €
Pré-tratamento*	0,14 €

PREÇOS DE QUANTIDADE

Direct Mail Base (a)

Escalões de peso	Preços		
	Standard	Zona A	Zona B
Até 20g	0,332 €	0,289 €	0,321 €
> 20g-30g	0,417 €	0,342 €	0,407 €
>30g-40g	0,428 €	0,353 €	0,417 €
>40g-50g	0,449 €	0,375 €	0,439 €
Pré-tratamento*	0,14 €		

Direct Mail Base ECO (a)

Escalões de peso	Preços		
	Standard	Zona A	Zona B
Até 20g	0,321 €	0,289 €	0,310 €
> 20g-30g	0,386 €	0,321 €	0,386 €
>30g-40g	0,407 €	0,342 €	0,407 €
>40g-50g	0,428 €	0,353 €	0,417 €
Pré-tratamento*	0,14€		

Zona A - destinos das cidades de Lisboa e Porto e respetivas coroas urbanas (detalhado em anexo)

Zona B - restantes destinos não incluídos na Zona A

(a) Requisitos de aplicação dos preços:

- Volume mínimo: 10 000 objetos/mês.
- Entrega obrigatória nos centros de correio empresarial de Lisboa (Cabo Ruivo), Porto (Maia) e Coimbra (Taveiro) com entregas programadas para quantidades superiores a 250.000 objetos;
- Pré-tratamento:
 - i) Separação e identificação dos envios por escalão de peso e formato
 - ii) Separação e identificação obrigatória por zonas (Zona A e Zona B) - conforme regras de rotulagem e acondicionamento disponíveis em www.ctt.pt
 - iii) Objetos faceados e ordenados por CP4, arrumados em cassetes e contentorizados conforme as regras de rotulagem e acondicionamento disponíveis em www.ctt.pt
 - iv) As remessas acima de 50.000 objetos devem ser agregadas por regiões de encaminhamento disponíveis em www.ctt.pt
- Os objetos não identificados por Zona A (33) e/ou B (34) na Guia Multiprodutos ou não separados nem identificados no rótulo, consideram-se não elegíveis para a aplicação dos de Zona A ou B, ou seja, aplicam-se os preços standard de quantidade;
- Aos objetos não normalizados será aplicado o tarifário DM Flexi para o escalão de peso respetivo;
- Não é aplicável a contratos de máquinas de franquiar e de pré-ativo.

PREÇOS BASE

Direct Mail Flexi (a)

Escalões de peso	Preços standard
Até 20g	0,396 €
> 20g-30g	0,449 €
>30g-40g	0,471 €
>40g-50g	0,503 €
>50g-80g	0,589 €
>80g-100g	0,621 €
>100g-175g	0,781 €
>175g-250g	1,038 €
>250g-500g	1,530 €
>500g-1000g	2,054 €
>1000g-1500g	2,450 €
>1500g-2000g	2,943 €
Pré-tratamento*	0,16 €

PREÇOS DE QUANTIDADE

Direct Mail Flexi (a)

Escalões de peso	Preços standard
Até 20g	0,362 €
> 20g-30g	0,428 €
>30g-40g	0,449 €
>40g-50g	0,471 €
>50g-80g	0,543 €
>80g-100g	0,586 €
>100g-175g	0,746 €
>175g-250g	0,969 €
>250g-500g	1,448 €
>500g-1000g	1,943 €
>1000g-1500g	2,321 €
>1500g-2000g	2,814 €
Pré-tratamento*	0,16 €

Direct Mail Flexi ECO (a)

Escalões de peso	Preços standard
Até 20g	0,341 €
> 20g-30g	0,396 €
>30g-40g	0,428 €
>40g-50g	0,449 €
>50g-80g	0,522 €
>80g-100g	0,554 €
>100g-175g	0,714 €
>175g-250g	0,948 €
>250g-500g	1,427 €
>500g-1000gw	1,922 €
>1000g-1500g	2,300 €
>1500g-2000g	2,783 €
Pré-tratamento*	0,16 €

PREÇOS DE QUANTIDADE

Direct Mail Mailer (a)

Escalões de peso	Preços	
	Fixo	por grama
Até 10g	0,278 €	N/A
> 10g-20g	0,278 €	0,0022 €
> 20g-30g	0,300 €	0,0022 €
> 30g-50g	0,310 €	0,0019 €
> 50g-100g	0,321 €	0,0018 €
> 100g-350g	0,278 €	0,0025 €
> 350g-400g	0,257 €	0,0027 €
> 400g-450g	0,268 €	0,0027 €
> 450g-500g	0,321 €	0,0026 €
> 500g-1000g	0,803 €	0,0016 €
> 1000g-2000g	1,616 €	0,0009 €
Pré-tratamento*	0,18 €	N/A

* aplicável a todos os objetos de DM Base, Flexi ou Mailer, inclusivamente modalidades Eco que não cumpram requisitos de entrega respetivos da modalidade conforme mencionados em www.ctt.pt

(a) Preços sujeitos a aplicação de IVA à taxa legal em vigor

Direct Mail Mailer ECO (a)

Escalões de peso	Preços	
	Fixo	por grama
Até 10g	0,268 €	N/A
> 10g-20g	0,268 €	0,0024 €
> 20g-30g	0,289 €	0,0022 €
> 30g-50g	0,300 €	0,0019 €
> 50g-100g	0,300 €	0,0018 €
> 100g-350g	0,257 €	0,0026 €
> 350g-400g	0,235 €	0,0027 €
> 400g-450g	0,246 €	0,0027 €
> 450g-500g	0,300 €	0,0026 €
> 500g-1000g	0,738 €	0,0016 €
> 1000g-2000g	1,562 €	0,0009 €
Pré-tratamento*	0,18 €	N/A

PREÇOS BASE

Correio Não Endereçado e Infomail (entrega local*) (a)

Escalões de peso	Preços/milheiro	
	Local	
	Zona 1	Zona 2
Até 30g	42,54 €	44,88 €
> 30g-50g	47,97 €	51,06 €
> 50g-100g	58,03 €	62,65 €
> 100g-200g	74,27 €	78,91 €
> 200g-300g	96,69 €	102,88 €

*entrega no mesmo código postal onde se deverá realizar a distribuição

PREÇOS DE QUANTIDADE

Correio Não Endereçado e Infomail (entrega local*) (a)

Escalões de peso	Preços/milheiro	
	Local	
	Zona 1	Zona 2
Até 30g	35,44 €	37,41 €
> 30g-50g	40,03 €	42,65 €
> 50g-100g	48,44 €	52,49 €
> 100g-200g	62,34 €	66,28 €
> 200g-300g	81,36 €	86,62 €

Correio Não Endereçado e Infomail (a)

Escalões de peso	Preços/milheiro		
	Standard		
	Zona 1	Zona 2	Zona 3
Até 30g	43,32 €	54,16 €	64,21 €
> 30g-50g	48,74 €	62,21 €	74,27 €
> 50g-100g	59,11 €	75,81 €	88,20 €
> 100g-200g	75,04 €	91,58 €	109,08 €
> 200g-300g	99,02 €	109,86 €	133,05 €

Correio Não Endereçado e Infomail (a)

Escalões de peso	Preços/milheiro		
	Standard		
	Zona 1	Zona 2	Zona 3
Até 30g	36,09 €	45,28 €	53,80 €
> 30g-50g	40,68 €	52,24 €	62,34 €
> 50g-100g	49,48 €	63,65 €	74,15 €
> 100g-200g	62,98 €	77,04 €	91,86 €
> 200g-300g	82,68 €	91,86 €	111,55 €

Correio Não Endereçado ECO e Infomail ECO (entrega local*) (a)

Escalões de peso	Preços/milheiro	
	Local	
	Zona 1	Zona 2
Até 30g	34,78 €	36,74 €
> 30g-50g	39,37 €	41,99 €
> 50g-100g	47,90 €	51,17 €
> 100g-200g	61,66 €	64,95 €
> 200g-300g	80,04 €	85,94 €

*entrega no mesmo código postal onde se deverá realizar a distribuição

Correio Não Endereçado ECO e Infomail ECO (entrega local*) (a)

Escalões de peso	Preços/milheiro	
	Local	
	Zona 1	Zona 2
Até 30g	34,78 €	36,74 €
> 30g-50g	39,37 €	41,99 €
> 50g-100g	47,90 €	51,17 €
> 100g-200g	61,66 €	64,95 €
> 200g-300g	80,04 €	85,94 €

Correio Não Endereçado ECO e Infomail ECO (a)

Escalões de peso	Preços/milheiro		
	Standard		
	Zona 1	Zona 2	Zona 3
Até 30g	35,43 €	44,61 €	52,48 €
> 30g-50g	40,02 €	51,56 €	61,02 €
>50g-100g	48,81 €	62,33 €	72,82 €
>100g-200g	61,66 €	75,04 €	89,89 €
>200g-300g	81,35 €	90,53 €	109,56 €

(a) Preços sujeitos a aplicação de IVA à taxa legal em vigor

Correio Não Endereçado ECO e Infomail ECO (a)

Escalões de peso	Preços/milheiro		
	Standard		
	Zona 1	Zona 2	Zona 3
Até 30g	35,43 €	44,61 €	52,48 €
> 30g-50g	40,02 €	51,56 €	61,02 €
>50g-100g	48,81 €	62,33 €	72,82 €
>100g-200g	61,66 €	75,04 €	89,89 €
>200g-300g	81,35 €	90,53 €	109,56 €

Publicidade em Loja - Sampling (a)

Entrega Geral

Escalões de peso	Preços/100 objetos			
	Até 500	De 501 a 1.000	De 1.001 a 10.000	Mais de 10.000
Até 50g	9,95 €	9,18 €	8,53 €	7,40 €
> 50g-200g	12,21 €	11,99 €	11,19 €	10,58 €
>200g-500g	20,74 €	20,54 €	20,26 €	19,35 €

Entrega Segmentada

Escalões de peso	Preços/100 objetos			
	Até 500	De 501 a 1.000	De 1.001 a 10.000	Mais de 10.000
Até 50g	10,59 €	10,19 €	9,70 €	8,97 €
> 50g-200g	13,39 €	12,71 €	12,25 €	12,11 €
>200g-500g	22,06 €	21,82 €	21,54 €	20,67 €

Entrega Porta Folhetos

Escalões de peso	Preços/100 objetos			
	Até 500	De 501 a 1.000	De 1.001 a 10.000	Mais de 10.000
Até 50g	6,21 €	5,79 €	5,47 €	4,96 €
> 50g-100g	7,51 €	7,14 €	6,82 €	6,42 €

Entrega Plus

Escalões de peso	Preços/100 objetos			
	Até 500	De 501 a 1.000	De 1.001 a 10.000	Mais de 10.000
Até 50g	12,21 €	11,97 €	11,83 €	11,34 €
> 50g-200g	16,07 €	15,86 €	15,65 €	15,05 €
>200g-500g	23,93 €	23,48 €	23,25 €	23,00 €

Geocontacto Standard (a)

Escalões de peso	Preços/milheiro		
	Standard		
	Zona 1	Zona 2	Zona 3
Até 10g	49,43 €	59,39 €	66,38 €
> 10g - 30g	56,50 €	67,68 €	76,27 €
> 30g - 50g	63,56 €	77,68 €	91,81 €
> 50g - 100g	80,51 €	97,46 €	107,34 €
> 100g - 200g	115,35 €	138,53 €	159,72 €
> 200g - 300g	200,44 €	250,11 €	299,90 €

Geocontacto Standard ECO (a)

Escalões de peso	Preços/milheiro		
	Standard		
	Zona 1	Zona 2	Zona 3
Até 10g	47,08 €	57,08 €	64,15 €
> 10g - 30g	54,14 €	65,56 €	72,50 €
> 30g - 50g	60,85 €	73,80 €	87,10 €
> 50g - 100g	75,56 €	92,75 €	102,40 €
> 100g - 200g	111,23 €	131,59 €	153,01 €
> 200g - 300g	190,44 €	239,28 €	288,95 €

Geocontacto Plus (a)

Escalões de peso	Preços/milheiro		
	Standard		
	Zona 1	Zona 2	Zona 3
Até 10g	53,67 €	60,73 €	70,62 €
> 10g - 30g	60,73 €	73,44 €	80,51 €
> 30g - 50g	67,80 €	81,80 €	93,22 €
> 50g - 100g	84,74 €	101,69 €	111,46 €
> 100g - 200g	118,76 €	142,89 €	163,96 €
> 200g - 300g	203,39 €	254,47 €	304,96 €

Geocontacto Plus ECO (a)

Escalões de peso	Preços/milheiro		
	Standard		
	Zona 1	Zona 2	Zona 3
Até 10g	51,32 €	59,55 €	68,62 €
> 10g - 30g	58,61 €	70,03 €	77,33 €
> 30g - 50g	65,58 €	77,09 €	89,45 €
> 50g - 100g	80,04 €	96,51 €	107,11 €
> 100g - 200g	114,05 €	135,94 €	157,01 €
> 200g - 300g	194,32 €	243,40 €	292,13 €

Zona 1: Aplica-se aos objetos a distribuir nos Códigos Postais da Grande Lisboa (de 1000 a 1990 e de 2600 a 2950), Grande Porto (de 4000 a 4475) e Coimbra (de 3000 a 3040)

Zona 2: Aplica-se aos objetos a distribuir nos restantes códigos postais do País

Zona 3 (CAM): Aplica-se nas campanhas entregues no Continente para distribuição nas Regiões Autónomas e vice-versa. Assim como nas Regiões Autónomas inter-ilhas.

Nota 1: Preço por cada 1.000 objetos iguais ou fração a mais (exemplificação: para 1.500 objetos, o valor a pagar corresponde a 2 frações de 1.000)

Nota 2: Objetos acima das 100g é necessária autorização prévia

Nota 3: Preços sujeitos a aplicação de IVA à taxa legal em vigor

Formato Pendurante: Na distribuição de campanhas formato "não normalizado" e em locais diferentes das caixas de correio, aos preços indicados acresce uma taxa mínima de 20%

(a) Preços sujeitos a aplicação de IVA à taxa legal em vigor

PREÇOS BASE

Direct Mail Internacional - DMI

Escalões de peso	Europa	Resto do Mundo	EUA
Até 20g	0,848 €	1,049 €	1,101 €
> 20g-50g	1,155 €	1,391 €	1,461 €
> 50g-75g	1,526 €	1,862 €	1,955 €
> 75g-100g	1,844 €	2,087 €	2,191 €
> 100g-200g	2,300 €	3,135 €	3,292 €
> 200g-350g	3,456 €	4,879 €	5,123 €
> 350g-500g	4,600 €	6,966 €	7,314 €
> 500g-750g	6,095 €	8,132 €	8,539 €
> 750g-1000g	6,328 €	11,492 €	12,066 €
> 1000g-1250g	7,134 €	14,392 €	15,111 €
> 1250g-1500g	8,279 €	17,420 €	18,291 €
> 1500g-2Kg	9,434 €	19,966 €	20,965 €
Pré-tratamento*	0,18 €		

* valor aplicável a todos os objetos DMI e DMI Eco que não cumpram com os requisitos de entrega

PREÇOS DE QUANTIDADE

Direct Mail Internacional - DMI

Escalões de peso	Europa	Resto do Mundo	EUA
Até 20g	0,848 €	1,049 €	1,101 €
> 20g-50g	1,155 €	1,391 €	1,461 €
> 50g-75g	1,526 €	1,862 €	1,955 €
> 75g-100g	1,844 €	2,087 €	2,191 €
> 100g-200g	2,300 €	3,135 €	3,292 €
> 200g-350g	3,456 €	4,879 €	5,123 €
> 350g-500g	4,600 €	6,966 €	7,314 €
> 500g-750g	6,095 €	8,132 €	8,539 €
> 750g-1000g	6,328 €	11,492 €	12,066 €
> 1000g-1250g	7,134 €	14,392 €	15,111 €
> 1250g-1500g	8,279 €	17,420 €	18,291 €
> 1500g-2Kg	9,434 €	19,966 €	20,965 €
Pré-tratamento*	0,18 €		

Nota 1: Preços sujeitos a aplicação de IVA à taxa legal em vigor

Direct Mail Internacional Eco - DMI Eco

Escalões de peso	Europa	Resto do Mundo	EUA
Até 20g	0,827 €	1,006 €	1,056 €
> 20g-50g	1,124 €	1,370 €	1,438 €
> 50g-75g	1,495 €	1,808 €	1,899 €
> 75g-100g	1,664 €	2,065 €	2,168 €
> 100g-200g	2,184 €	3,017 €	3,168 €
> 200g-350g	3,339 €	4,762 €	5,000 €
> 350g-500g	4,484 €	6,730 €	7,067 €
> 500g-750g	5,978 €	8,014 €	8,415 €
> 750g-1000g	6,212 €	11,374 €	11,943 €
> 1000g-1250g	7,017 €	14,285 €	14,999 €
> 1250g-1500g	8,162 €	17,184 €	18,043 €
> 1500g-2Kg	9,317 €	19,742 €	20,729 €
Pré-tratamento*	0,18 €		

SERVIÇO NACIONAL

Direct Mail Base e Flexi

Escalões de quantidade	Desconto
Até 9.999	0,00%
De 10.000 a 19.999	1,00%
De 20.000 a 34.999	2,00%
De 35.000 a 59.999	3,00%
De 60.000 a 99.999	5,00%
A partir de 100.000	9,00%

SERVIÇO INTERNACIONAL

DMI

Escalões de quantidade	Desconto
Até 1.499	0,00%
De 1.500 a 4.999	2,50%
De 5.000 a 8.999	3,25%
A partir de 9.000	4,25%

Direct Mail Mailer

Escalões de quantidade	Desconto
Até 12.499	0,00%
De 12.500 a 37.499	4,00%
De 37.500 a 62.499	6,00%
De 62.500 a 92.499	9,00%
De 92.500 a 122.499	11,00%
A partir de 122.500	12,00%

Para clientes com Máquina de Franquiar aplica-se a tabela de descontos referida na página 5 "Serviço Nacional Tabelas de Desconto"

Correio Não Endereçado e Infomail - desconto para clientes com Correio por Contrato

Escalões de quantidade	Desconto
Até 24.999	0,00%
De 25.000 a 49.999	1,00%
De 50.000 a 99.999	2,50%
De 100.000 a 249.999	5,00%
De 250.000 a 499.999	7,50%
De 500.000 a 999.999	10,00%
De 1.000.000 a 1.999.999	15,00%
A partir de 2.000.000	20,00%

Geocontacto

Escalões de quantidade	Desconto
De 100.000 a 249.999	2,50%
De 250.000 até 499.999	3,50%
500.000 ou mais	5,00%

Os descontos aplicam-se:

- se tem contrato Pré-ativo ou com pagamento a crédito - à quantidade de objetos enviados num mês
- se tem contrato com pagamento a pronto ou é cliente ocasional - à quantidade de objetos por cada envio

ctt